



Instituto Provincial de Vivienda y Hábitat  
 Provincia de Tierra del Fuego, Antártida  
 e Islas del Atlántico Sur - República Argentina

Cm0058

## Solicitud de Cotización

**Compra Directa Nro. 00060/2022**  
**Pieza Administrativa E Nro. 1087- E - 2022- 2301 - 0/**  
**RAF 23 Instituto Provincial de Vivienda y Hábitat**

**Fecha: 17/06/22**  
**Apertura: 27/6/2022 11:00**

**Encuadre Legal: 1\***

**Nombre o Razón Social del Proponente:** .....

**Domicilio:** .....

**C.U.I.T:** ..... **Teléfono:** .....

**Correo electrónico:** .....

**Comentario :** 1\* El presente procedimiento se encuadraría en las Leyes Provinciales N° 141, N° 495, Art.78 y N° 1015, Título I, Capítulo II, Artículo 18, inciso I), Decretos Provinciales N° 0674/11 y N° 05/22, Anexo I, Resolución C.G.P. N° 43/22 y Resolución O.P.C. 17/21 Anexo I, Cap I. Inc. a).

**Notas de Pedidos Relacionadas: 2022/23 63 -**

Reng.	Descripción	Cantidad	Precio Unit.	Importe
1	<b>Mantenimiento y reparación de inmuebles. Pesos</b>			
>>	limpieza, cercado perimetral y confección de cartel para ser instalado en el predio ubicado en calle Ushuaia N° 1283 del Barrio Felipe Varela de acuerdo a lo detallado en el anexo del presente formulario.	1.00	.....	.....

**Memo (Nro: 6) - FORM. COTIZ. CONT. DIR. S/ GARANTIA IPVYH**

El hecho de cotizar y firmar el presente formulario, implica el pleno conocimiento y aceptación de todos y cada uno de los requerimientos de la presente contratación, como así también de las obligaciones emergentes de la adjudicación.

Todas las hojas que conformen la oferta deberán estar firmadas, aclaradas y fechadas por el oferente o por el representante legal del mismo. Asimismo, la oferta deberá estar acompañada del certificado ProTDF y libre deuda de Aref vigentes, de corresponder.

La oferta deberá completarse utilizando dos decimales en las columnas de cantidad y precio, en todos los renglones que la componen.

La cotización deberá realizarse sin considerar el I.V.A., según ley N° 19.640. De ser necesario, los requerimientos, plazos de cumplimiento, y otras condiciones y aclaraciones adicionales relacionadas con la presente contratación, se detallaran en un anexo adjunto en caso de corresponder.

**TOTAL :\$** .....

**Son Pesos:** .....

.....  
 Firma y Sello Responsable

Los precios deberán expresarse en pesos hasta dos decimales (\$.....)

**Forma de Pago** Transferencia bancaria  
**Plazo de Entrega:** inmediato

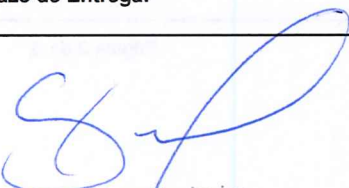
  
 C.P. SALA Ignacio Javier  
 Director Gral. Área  
 Económico Financiera  
 I.P.V.



Instituto Provincial de Vivienda y Habitat  
 Provincia de Tierra del Fuego, Antártida  
 e Islas del Atlántico Sur - República Argentina

Cm0058

## Solicitud de Cotización

**Compra Directa Nro. 00060/2022**  
**Pieza Administrativa E Nro. 1087- E - 2022- 2301 - 0/**  
**RAF 23 Instituto Provincial de Vivienda y Hábitat**

**Fecha: 17/06/22**  
**Apertura: 27/6/2022 11:00**

**Encuadre Legal: 1\***

**Nombre o Razón Social del Proponente:** .....

**Domicilio:** .....

**C.U.I.T:** ..... **Teléfono:** .....

**Correo electrónico:** .....

**Comentario :** 1\* El presente procedimiento se encuadraría en las Leyes Provinciales N° 141, N° 495, Art.78 y N° 1015, Título I, Capítulo II, Artículo 18, inciso I), Decretos Provinciales N° 0674/11 y N° 05/22, Anexo I, Resolución C.G.P. N° 43/22 y Resolución O.P.C. 17/21 Anexo I, Cap I. Inc. a).

**Notas de Pedidos Relacionadas: 2022/23 63 -**

Reng.	Descripción	Cantidad	Precio Unit.	Importe
	<b>Mantenimiento de Oferta:</b>	30 días según Decreto Provincial 674/11		
	<b>Lugar de Entrega:</b>	Calle Ushuaia N° 1283 del Barrio Felipe Varela		
	<b>Recepción de Sobres Cerrados hasta:</b>	27/06/22 11hs		
	<b>Domicilio de presentación de ofertas:</b>	compras_ush@ipvtdf.gov.ar o Francisco González 651, Ushuaia		
	<b>Domicilio de apertura de ofertas:</b>	Francisco González 651, Ushuaia		
	<b>Vigencia del Contrato:</b>	hasta finalizar los trabajos		
	<b>Garantía de Oferta:</b>	no se requiere		
	<b>Requiere Muestra:</b>	No		
	<b>Flete a Cargo</b>	proveedor		

C.P. SALA Ignacio Javier  
 Director Gral. Área  
 Económico Financiera  
 I.P.V.



Provincia de Tierra del Fuego, Antártida  
e Islas del Atlántico Sur  
República Argentina

## ANEXO I- RESOLUCIÓN IPVyH N°1099/2022

ANEXO Solicitud de Cotización  
Pieza Administrativa E Nro. 1087- E - 2022- 2301 - 0/  
Compra Directa Nro. 00060/2022 RAF 23  
Instituto Provincial de Vivienda y Hábitat

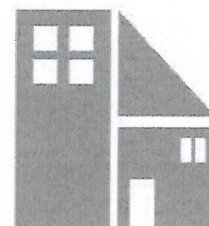

INSTITUTO PROVINCIAL  
DE VIVIENDA Y HÁBITAT

### 1 TAREAS PRELIMINARES

#### 1.1 Cartel de Obra

La Contratista deberá proveer y colocar un cartel de obra de 0,80 x 0,60m construido con chapa galvanizada BWG N°25 forrado con vinilo laminado de calidad premium, la gráfica se confeccionará en autoadhesivo tipo scotchcall 3M o similar, con barniz UV en Serigrafía. El mismo se fijará mediante tornillos autoperforantes tipo T1 a bastidor de hierro estructural de sección 30 x 30 x 1,6mm.

Deberá colocarse en un sitio a la vista y al momento del Inicio de los trabajos.

#### 1.2 Cartel Indicativo 0,80 x 0,60m, según PET

La Contratista deberá proveer y colocar un cartel de obra de 0,80 x 0,60m construido con chapa galvanizada BWG N°25 forrado con vinilo laminado de calidad premium, la gráfica se confeccionará en autoadhesivo tipo scotchcall 3M o similar, con barniz UV en Serigrafía. El mismo se fijará mediante tornillos autoperforantes tipo T1 a bastidor de hierro estructural de sección 30 x 30mm.

Se fijará a suelo mediante perfilera de hierro estructural de sección 50 x 50 x 1,6mm y dados de Hormigón de 150 x 150mm. El nivel superior del cartel deberá alcanzar 1,50m de altura una vez terminado el trabajo.

Deberá instalarse dentro de los límites del predio, debiendo este quedar al resguardo de la manipulación de los transeúntes.

#### 1.3 Acopio y Ordenamiento de Materiales

Este ítem comprende el corrimiento y/o acopio de la totalidad de los materiales de construcción que se encuentran en la Parcela con el único fin de liberar las zonas donde se emplazara el cerco perimetral, de modo tal de ejecutar los trabajos con comodidad y cumplir en un todo, según reglas del buen arte, con lo establecido en la Planilla de Cómputo y Presupuesto.

### 2 CERCO PERIMETRAL

#### 2.1 Cerco de alambrado Olímpico h 1,80m

Se prevé, según esquema ubicado en plano, la materialización de alambrados olímpicos perimetrales, los cuales tendrán una altura de 1,80 m. Contará con postes de madera de 2,40m de altura cada 3 m como máximo, en caso de ser menor deberá dividirse en partes iguales.

La malla de tejido romboidal será de 2" de alambre galvanizado N° 13 con altura de 1,80 m; con tres alambres tensores (superior, inferior y medio) de acero liso insertados, fijados y tensados a los postes mediante Tensor Torniquete Cincado.

El alambre tejido estará tensado con una planchuela de tracción construida con un fleje pasante de 35,1 x 7,9 con el largo igual a la altura de la malla y sujeta a los postes con pernos y/o ganchos tipo "J" adecuados.

Los postes tendrán fundaciones de piedra bola simple en pozos de entre 550 y 600 mm de profundidad, previa colocación de durmientes de postes de madera para la posterior fijación de los puntales. Toda sección del mismo en contacto con el suelo deberá tener tratamiento de pintura asfáltica.

Se preverán los elementos necesarios para la correcta ejecución de los trabajos, como postes de refuerzo, postes esquineros reforzados, torniquetes simples y dobles; tornillos, ganchos, planchuelas, tensores y todo otro material necesario de acuerdo a planos.



INSTITUTO PROVINCIAL  
DE VIVIENDA Y HABITAT

## ANEXO I- RESOLUCIÓN IPVyH N°1099/2022



### PLANO DE UBICACIÓN



### FOTOGRAFIA DE SITUACION ACTUAL

ÁREA TÉCNICA I.P.V. Y H.		
OBRA	"CERCO - SECCION L -MACIZO 56F - PARCELA 6 - USHUAIA"	NÚMERO <b>A1</b>
PLANO	UBICACIÓN Y SITUACION ACTUAL	
ESCALA	varias	

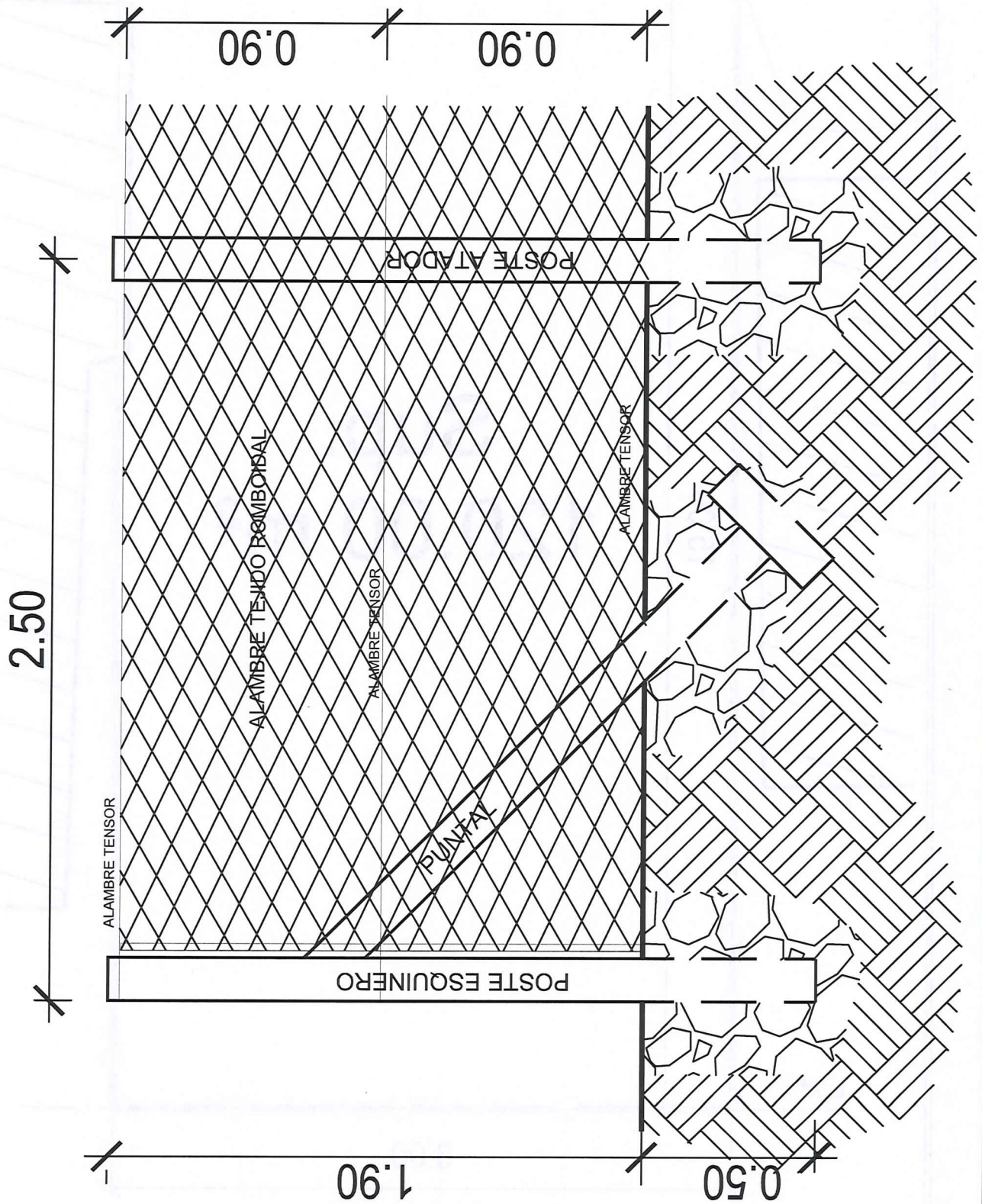
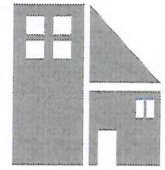

**ÁREA TÉCNICA I.P.V. Y H.**

OBRA

“ CERCO - SECCION L -MACIZO 56F - PARCELA 6 - USHUAIA ”

PLANO

DETALLE DE CERCO

ESCALA

S/E

NÚMERO

A2

Director Gral. Área  
Económico Financiera  
I.P.V.

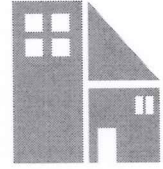

INSTITUTO PROVINCIAL  
DE VIVIENDA Y HABITAT

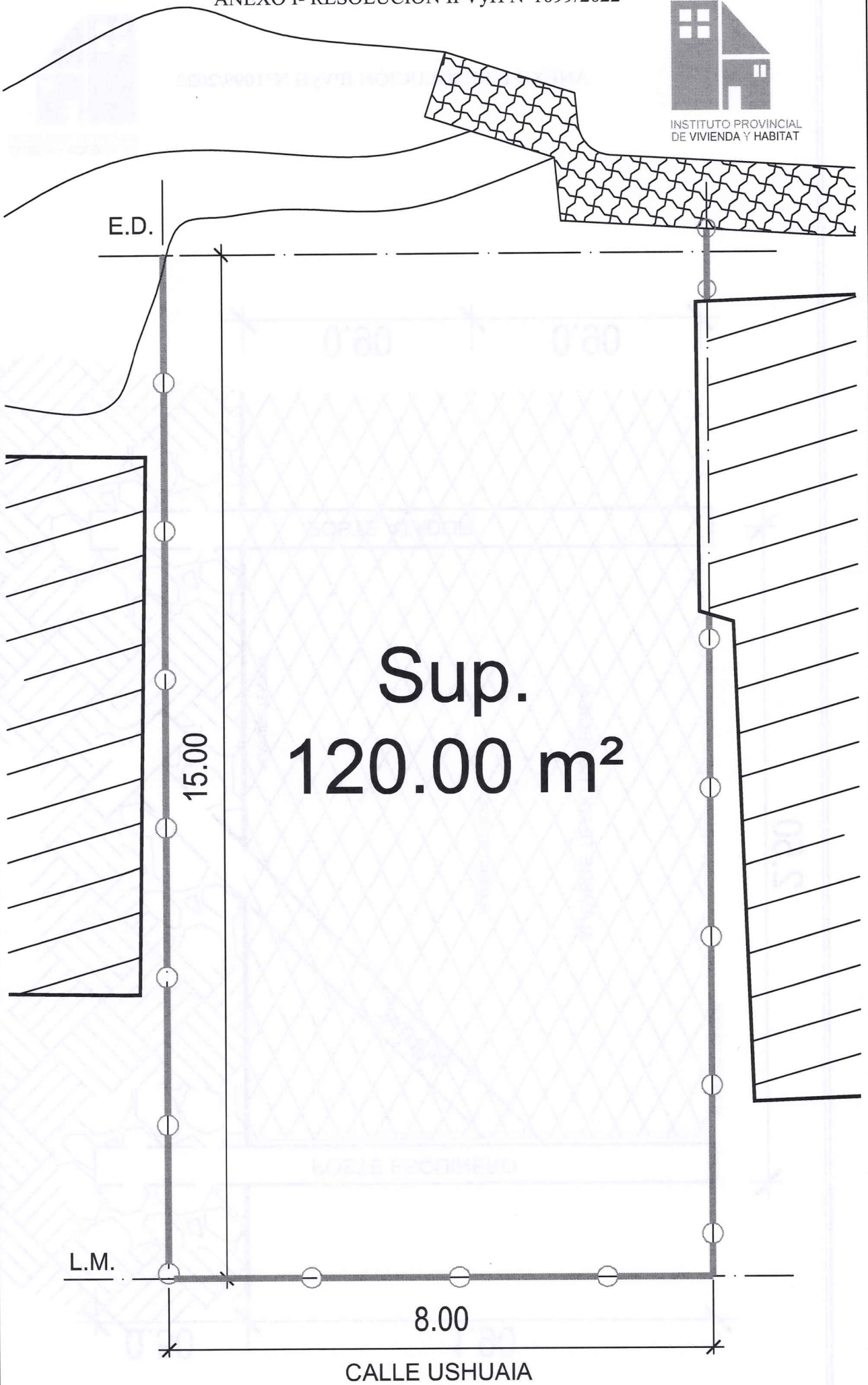

**ÁREA TÉCNICA I.P.V. Y H.**

OBRA "CERCO - SECCION L -MACIZO 56F - PARCELA 6 - USHUAIA"

PLANO ARQUITECTURA - IMPLANTACION DE CERCO

S/E

A3

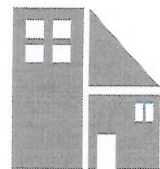

INSTITUTO PROVINCIAL DE VIVIENDA Y HABITAT

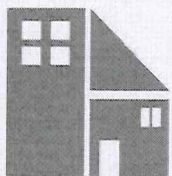

INSTITUTO PROVINCIAL DE VIVIENDA Y HABITAT

**OBRA:**  
" CERCO PERIMETRAL  
SECCION L - MACIZO 56f - PARCELA 6 -  
USHUAIA "



Gobierno de  
Tierra del Fuego  
Antártida e Islas  
del Atlántico Sur

**CONTRATACION DIRECTA I.P.V. y H. N°**

▲ Monto de Contratación:  
Plazo de Ejecución:  
Sistema de Contratación:  
Empresa Constructora:  
Representante Técnico:

0.60

0.80



INSTITUTO PROVINCIAL DE VIVIENDA Y HABITAT





Gobierno de  
Tierra del Fuego  
Antártida e Islas  
del Atlántico Sur

**Propiedad Privada  
IPVyH  
PROHIBIDO SU INGRESO**

0.60

0.80

<b>ÁREA TÉCNICA I.P.V. Y H.</b>		
OBRA	" CERCO - SECCION L -MACIZO 56F - PARCELA 6 - USHUAIA"	<b>A4</b>
PLANO	CARTELERIA	1:5

C.P. SA...  
Económico Financiera  
I.P.V.

Firmado Digitalmente por HERNANDEZ  
Iris Leticia Instituto  
Provincial de Vivienda y Habitat  
Presidente 15/06/2022

*[Faint handwritten signature]*

*[Faint handwritten signature]*

*[Faint handwritten signature]*

*[Faint handwritten signature]*

*[Faint handwritten signature]*

*[Faint handwritten signature]*

*[Faint handwritten signature]*